

# LANDSCHAFTSPLAN STEINBURG

## HÖHENSCHICHTENKARTE

### LEGENDE

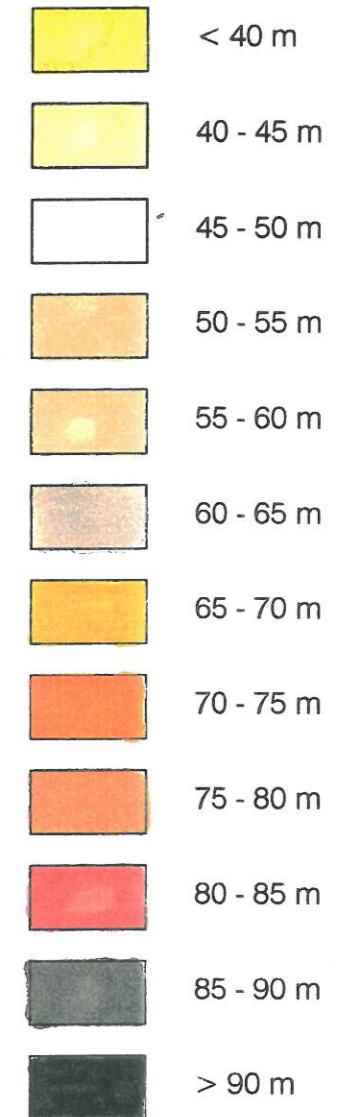

## LANDSCHAFTSPLAN STEINBURG

Karte 2	Verfahr. Nr. 4249 L 3030	Datum	Maßstab
---------	-----------------------------	-------	---------

Planer: Hess	Gezeichnet: Wei.
--------------	------------------

Schleswig-Holsteinische  
Landgesellschaft  
mbH

HERZOG-FRIEDRICH-STR. 45  
24103 KIEL  
TEL. 0431/806-0

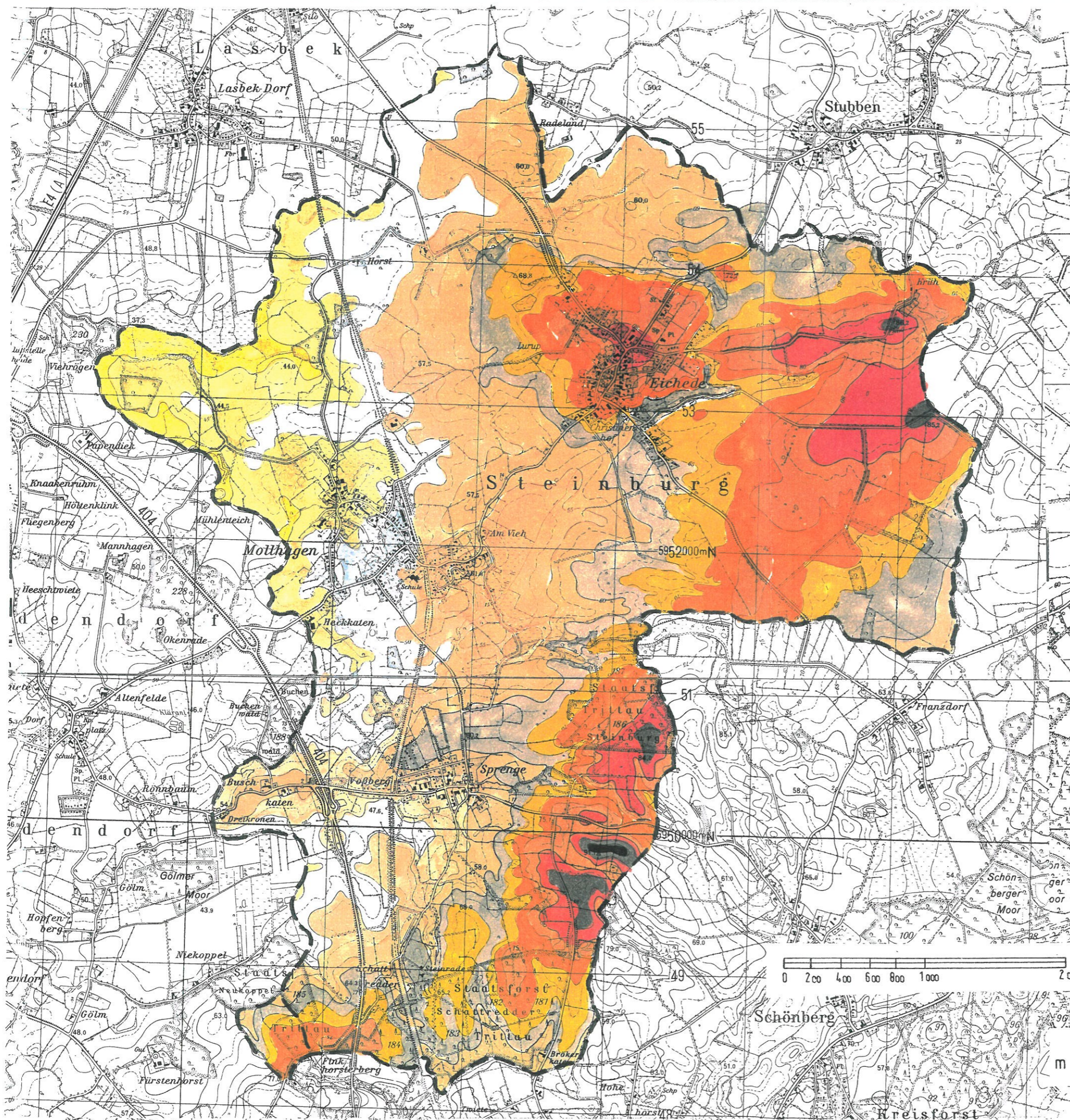
# LANDSCHAFTSPLAN STEINBURG

## BODENARTEN

### LEGENDE

- Sand
- anlehmiger Sand, lehmiger Sand  
stark lehmiger Sand, sandiger Lehm
- Lehm
- Ton
- Moor
- Übergangsbodenart (Mineral- und  
Moorboden)  
In etwa gleiche Anteile,  
z.B. LMo; MoL; ISMo
- Schichtenwechsel zwischen Mineral-  
und Moorboden;  
Bodenart der Krume ist vorangestellt,  
z.B. L/Mo; Mo/IS; Mo/T

**Quelle:**  
Karten der Reichsbodenschätzung, M 1:2.000

## LANDSCHAFTSPLAN STEINBURG

Karte 3	Verfahr. Nr. 4249 L 3030	Datum	Maßstab
---------	-----------------------------	-------	---------

Planer: Hess      Gezeichnet: Wei.

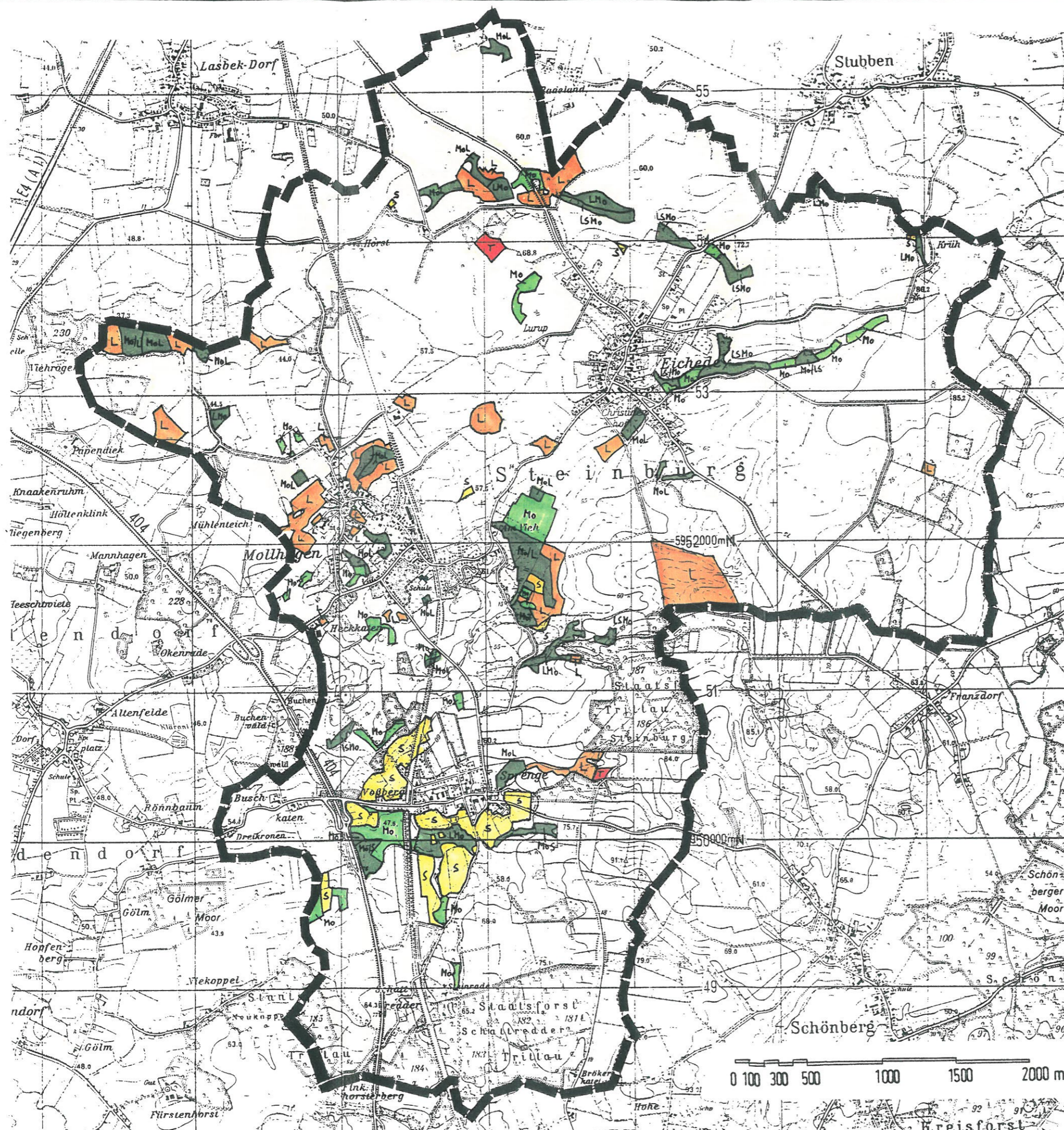

**Schleswig-Holsteinische  
Landgesellschaft  
mbH**

HERZOG-FRIEDRICH-STR. 45  
24103 KIEL  
TEL. 0431/606-0



# LANDSCHAFTSPLAN STEINBURG

## Amphibien- und Libellenvorkommen in ausgewählten Kleingewässern der Gemeinde Steinburg

- A = wichtiger Amphibien-Teilkomplex außerhalb der Gemeindegrenze (Ausbreitungszentrum)
- 1-17 = Mehrmals kontrollierte Gewässer
- 18-29 = Einmal kontrollierte Gewässer (Bedeutung evt. untererfaßt)
- a-g = Einmal kontrollierte Gewässer (ohne aktuelle Vorkommen von Amphibien oder Libellen)
- X = verfülltes Gewässer
- = vorhandenes Kleingewässer
-  = Gewässer mit hoher Bedeutung für Amphibien
-  = Gewässer mit hoher Bedeutung für Libellen
-  = Ehemaliges Brutgewässer des Laubfrosches

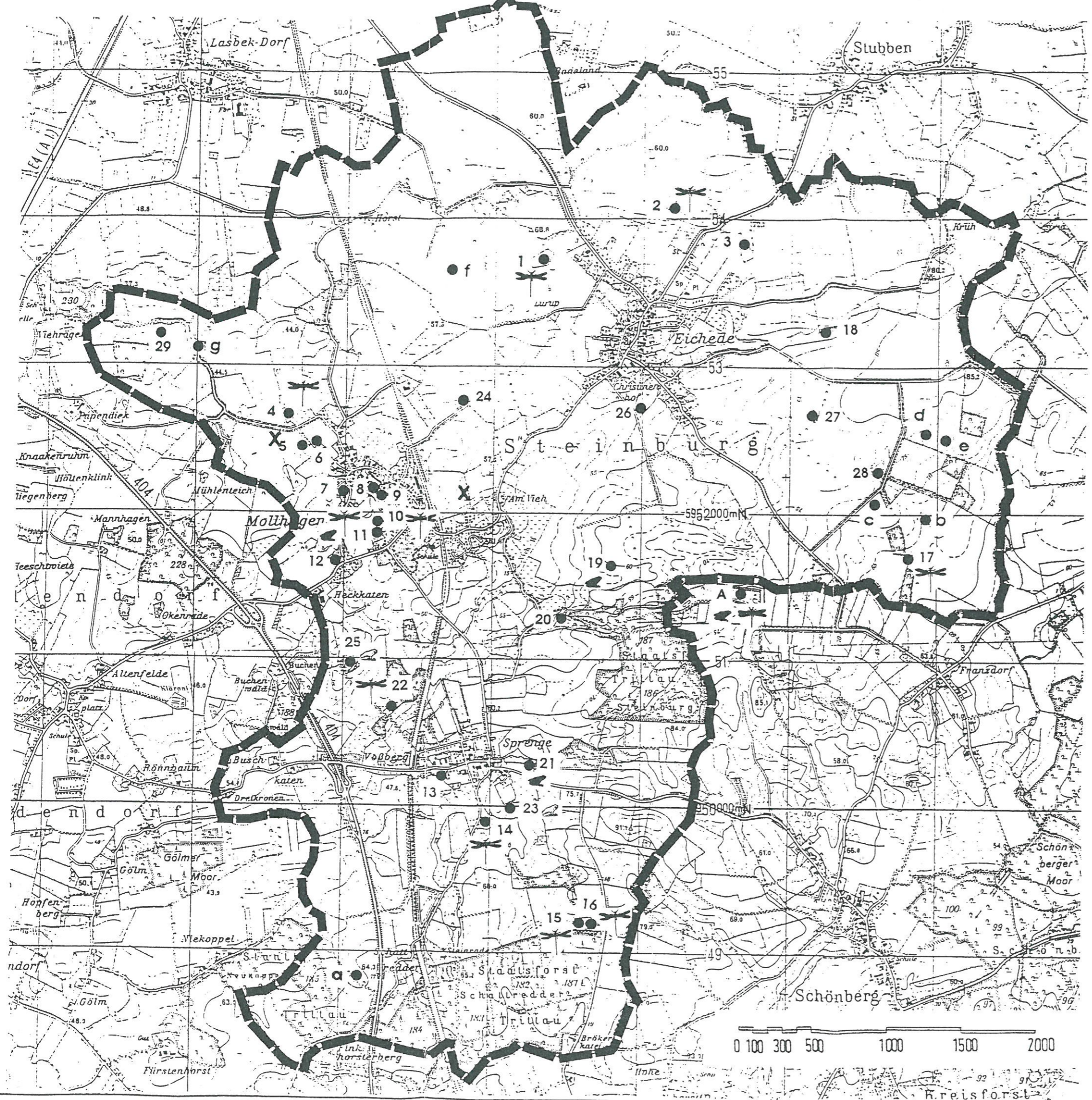

## LANDSCHAFTSPLAN STEINBURG

Karte 5	VERFAHR.-NR.	DATUM	MASSTAB ohne Ang.
PLANER:		GEZEICHNET:	
Schleswig-Holsteinische Landgesellschaft mbH		HERZOG-FINE DRUCK-STR. 46 2300 KIEL 1 TEL. 0431/408-0	



# LANDSCHAFTSPLAN STEINBURG

## SCHUTZGEBIETE / GESCHÜTZTE BIOTOPE

### Schutzgebiete

- Landschaftsschutzgebiet
- Naturdenkmal

### Gesetzlich geschützte Biotope (nach § 15 LNatSchG)

- WF Weidengebüsch (Bruch)
- VR Röhricht
- GF binsen- und seggenreiche Naßwiesen
- WB Erlenbruchwald
- WS Eschensumpfwald
- BN Naturnaher, unverbauter Bachabschnitt
- GH Staudenflur
- SF sonstige Sukzessionsflächen (länger als 5 Jahre nicht bewirtschaftet)
- Stehende Kleingewässer, Tümpel (vgl. Bestandsplan)
- Knicks, Gehölzstreifen (vgl. Bestandsplan)

## LANDSCHAFTSPLAN STEINBURG

Karte 7	Verfahr. Nr. 4249 L 3030	Datum	Maßstab
---------	-----------------------------	-------	---------

Planer: Hess      Gezeichnet: Wei.

Schleswig-Holsteinische Landgesellschaft mbH  
HERZOG-FRIEDRICH-STR. 45  
24103 KIEL  
TEL. 0431/606-0

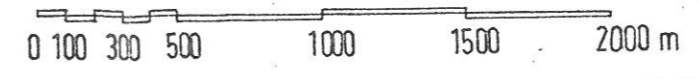
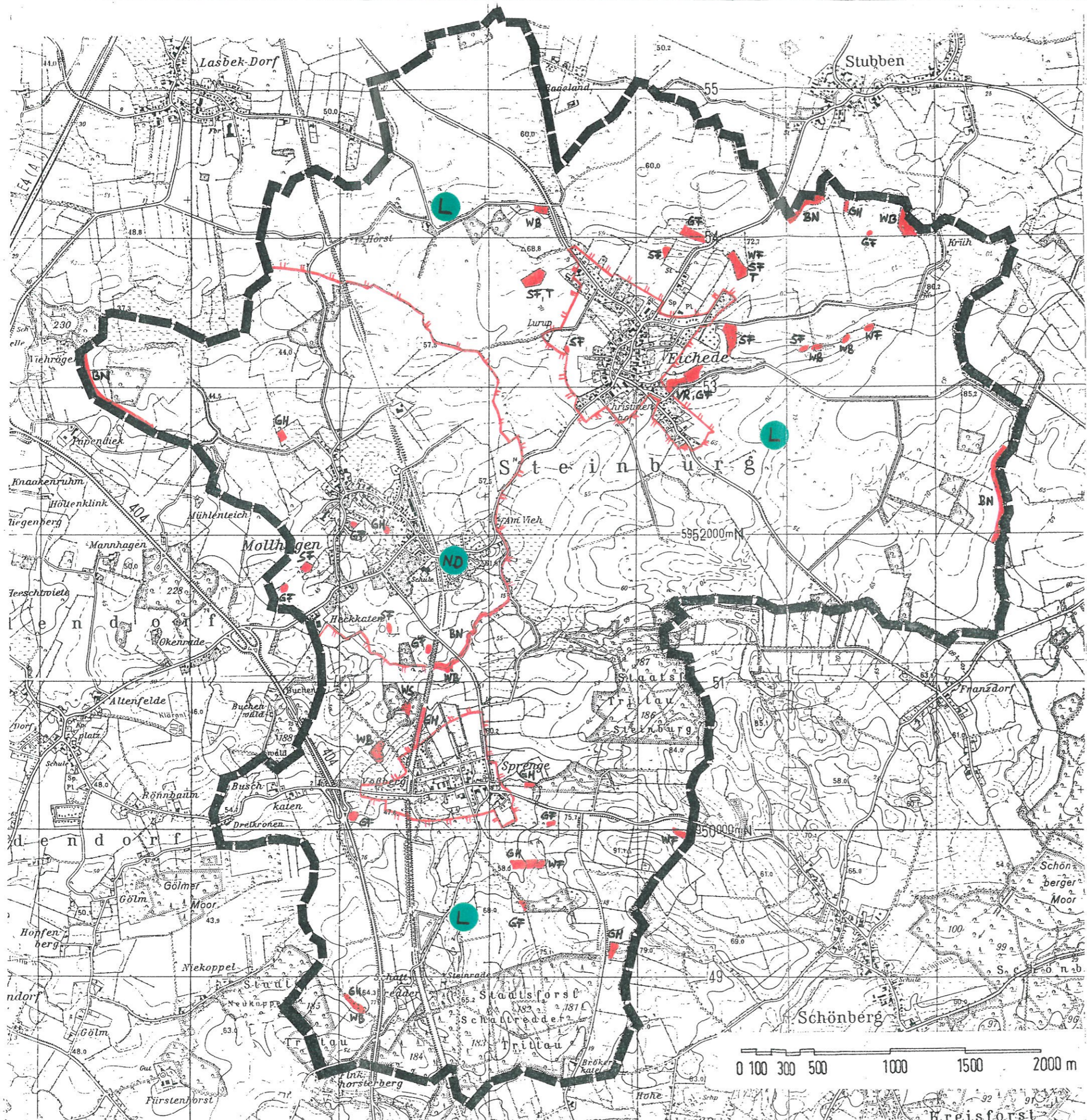



# LANDSCHAFTSPLAN STEINBURG

## LANDSCHAFTSBILD

### LEGENDE

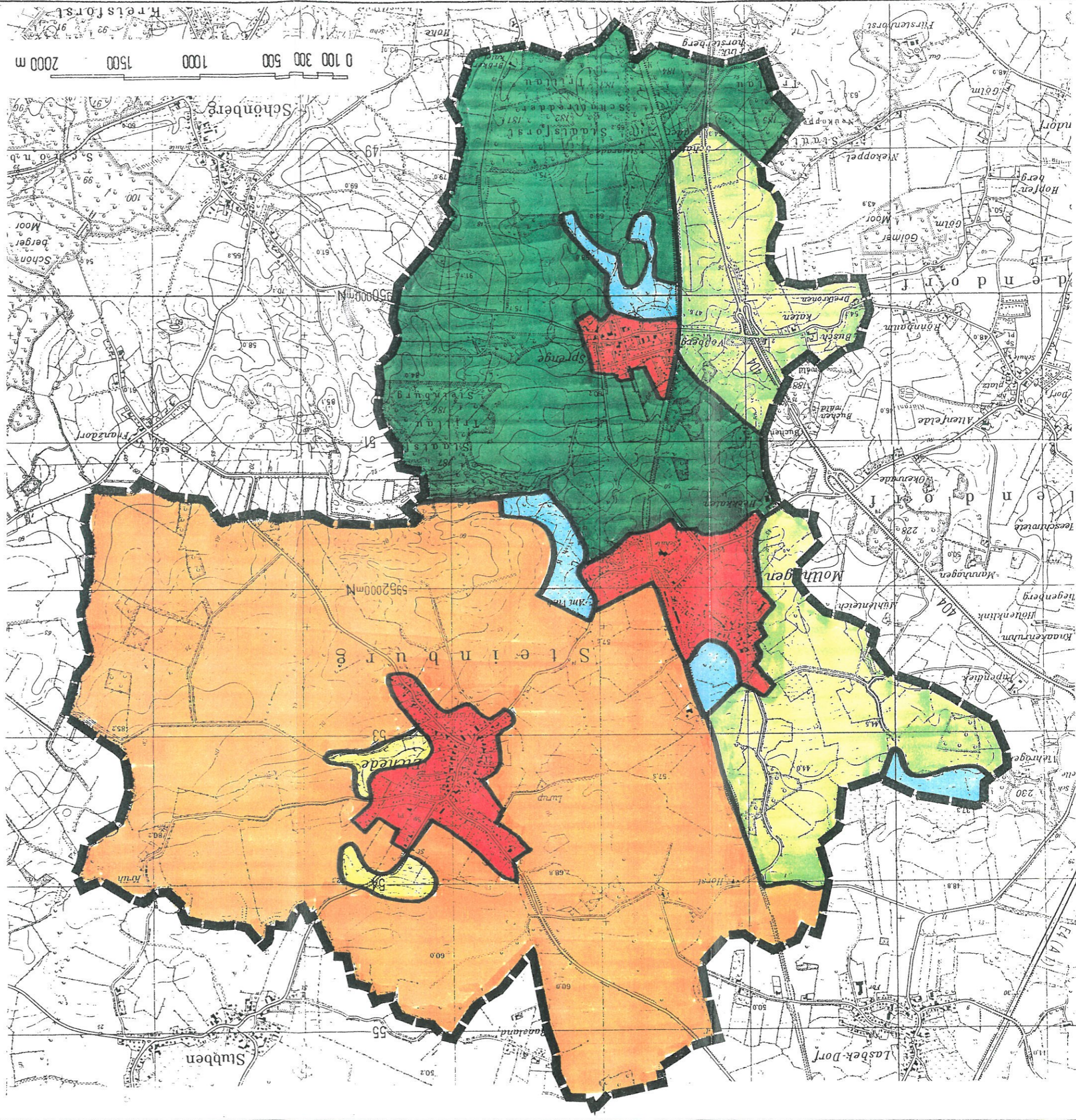
-  Strukturarme Agrarlandschaft
-  Mäßig gegliederte Krieklandschaft (überwiegend ackerbaulich genutzt)
-  Gut gegliederte, waldrreiche Gebiete mit bewegtem Relief
-  Offene Grünlandbereiche (Niederungscharakter)
-  Ausgeprägte Geländesenken
-  Ortsbereiche



# LANDSCHAFTSPLAN STEINBURG

Karte 8  
Verfähr. Nr. 4279 L 3030  
Datum  
Maßstab

Planer : Hess  
Gezeichnet: Wei.

Schleswig-Holsteinische  
Landgesellschaft mbH  
HERZOG-FRIEDRICH-STR. 45  
24103 KIEL  
TEL. 0431/806-0

# LANDSCHAFTSPLAN STEINBURG

## ERHOLUNGSEIGNUNG

### LEGENDE

- hoch
- mittel
- gering

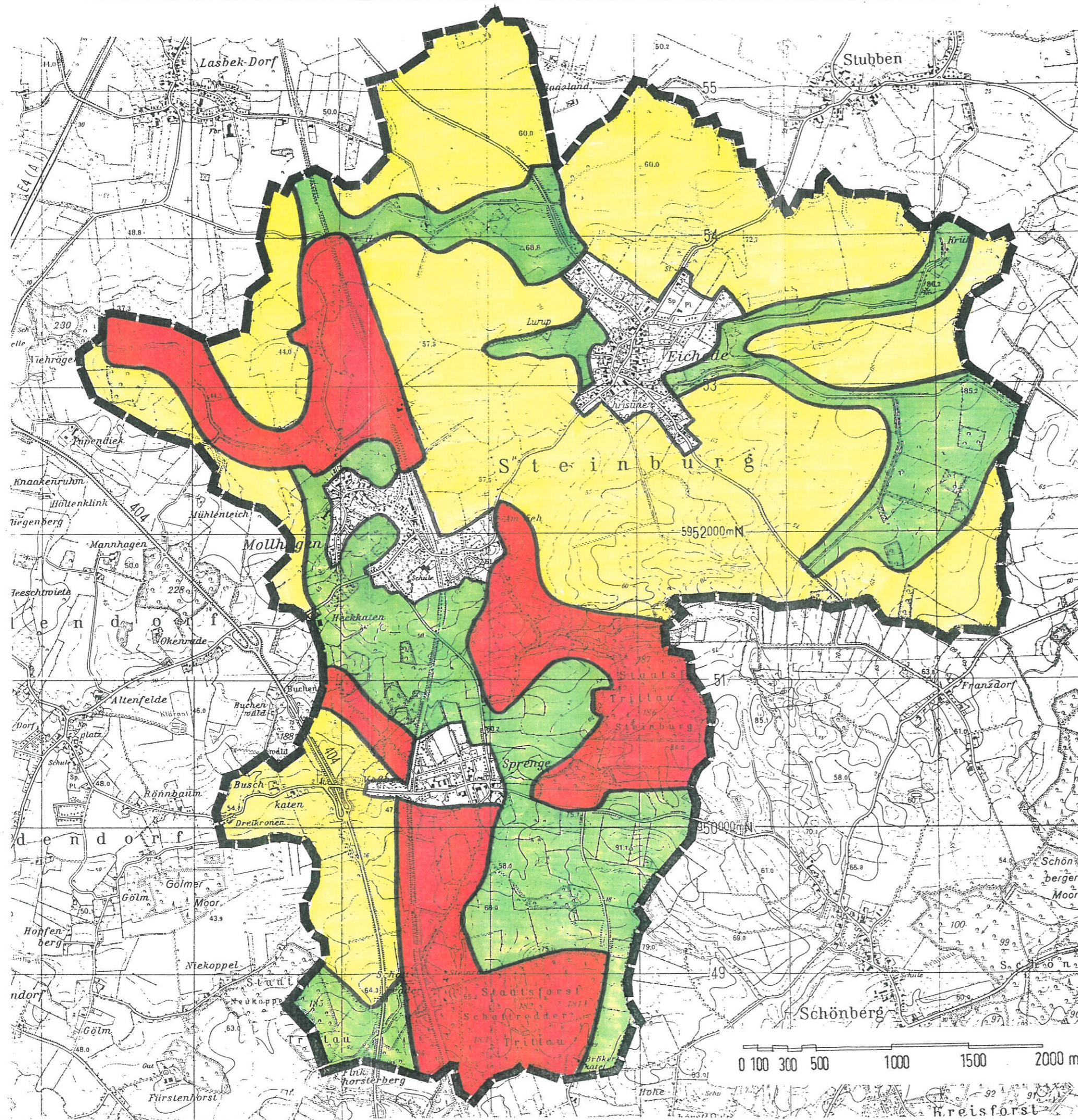

## LANDSCHAFTSPLAN STEINBURG

Karte 9	Verfahr. Nr. 4249 L 3030	Datum	Maßstab
Planer: Hess		Gezeichnet: Wei.	
Schleswig-Holsteinische Landgesellschaft mbH		HERZOG-FRIEDRICH-STR. 45 24103 KIEL TEL. 0431/806-0	



# LANDSCHAFTSPLAN STEINBURG

## ARCHÄOLOGISCHE DENKMÄLER

### LEGENDE

#### Mit Nr. des Denkmalbuches

- D1, D2 SN 2228-11 Grabhügel  
SN 2328-12 Grabhügelgruppe

#### Mit Nr. der Landesaufnahme

(Ortsteil Eichede):

10-16; 32-37 Grabhügel

31 Burg (?)

(Ortsteil Mollhagen):

4, 5 Grabhügel

(Ortsteil Sprenge):

4, 5, 6 Siedlungen

Quelle:  
Landesamt für Vor- und Frühgeschichte, 1994

## LANDSCHAFTSPLAN STEINBURG

Karte 10	Verfahr. Nr. 4249 L 3030	Datum	Maßstab
----------	-----------------------------	-------	---------

Planer : Hess Gezeichnet: Wei.



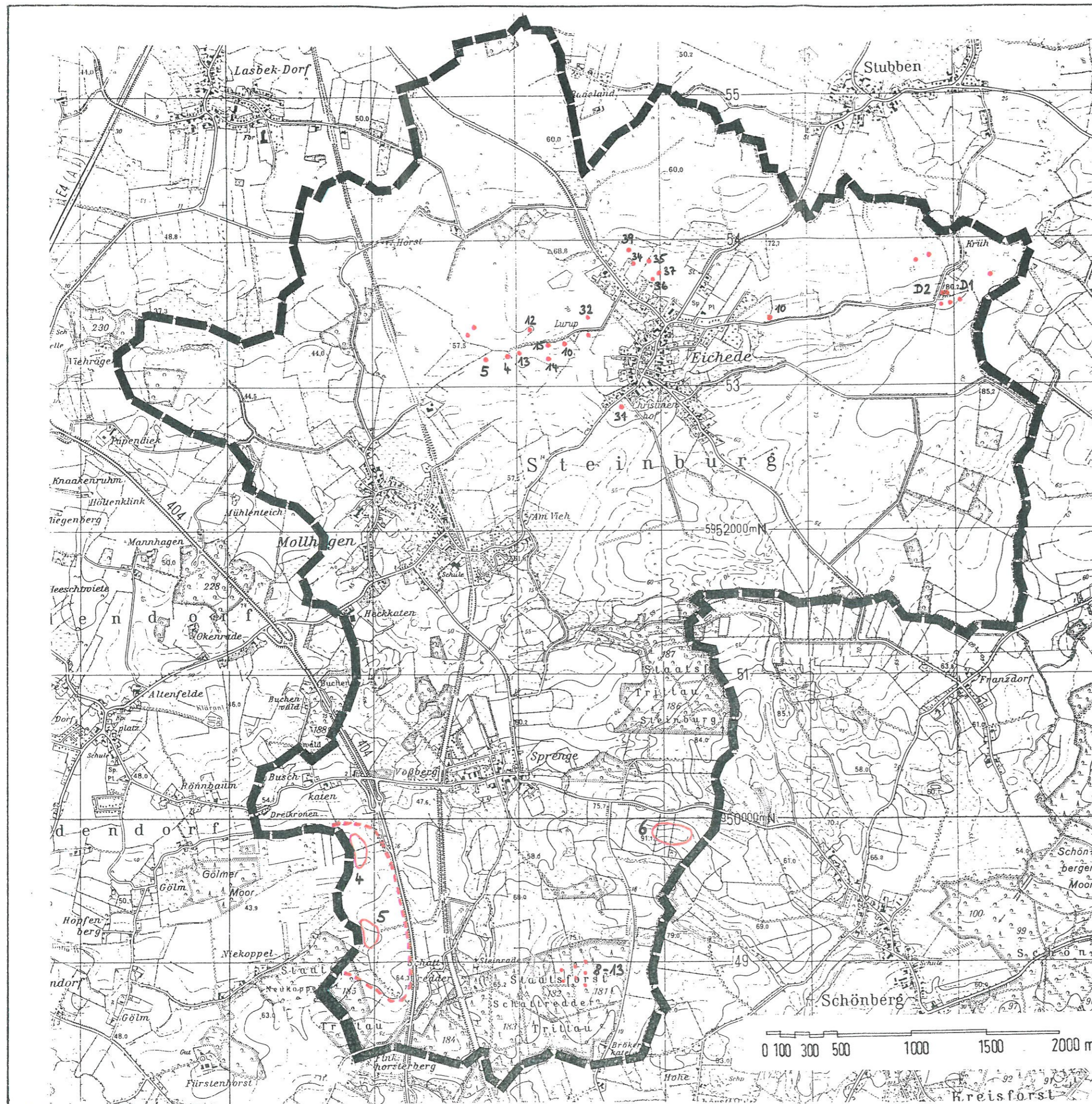

Schleswig-Holsteinische  
Landgesellschaft  
mbH  
HERZOG-FRIEDRICH-STR. 45  
24103 KIEL  
TEL. 0431/606-0



# LANDSCHAFTSPLAN STEINBURG

## GEWÄSSERNETZ

### LEGENDE

-  Bach, Graben
-  Verrohrtes Gewässer
-  Grenze Wasserschongebiet
-  Grenze Wassereinzugsgebiet

### Wassereinzugsgebiete



Viehbach → Süderbeste  
→ Beste → Trave  
→ Ostsee  
(WBV "Süderbeste")



Gölm Bach → Hunnau  
→ Alster → Elbe  
→ Nordsee  
(WBV "Ammersbek-Hunnau")



Mühlenbach → Bille  
→ Elbe  
→ Nordsee  
(WBV "Bille")

WBV = Wasser- und Bodenverband

## LANDSCHAFTSPLAN STEINBURG

Karte 11	Verfahr. Nr. 4249 L 3030	Datum	Maßstab
----------	-----------------------------	-------	---------

Planer: Hess	Gezeichnet: Wei.
--------------	------------------

Schleswig-Holsteinische  
Landgesellschaft  
mbH

HERZOG-FRIEDRICH-STR. 45  
24103 KIEL  
TEL. 0431/806-0

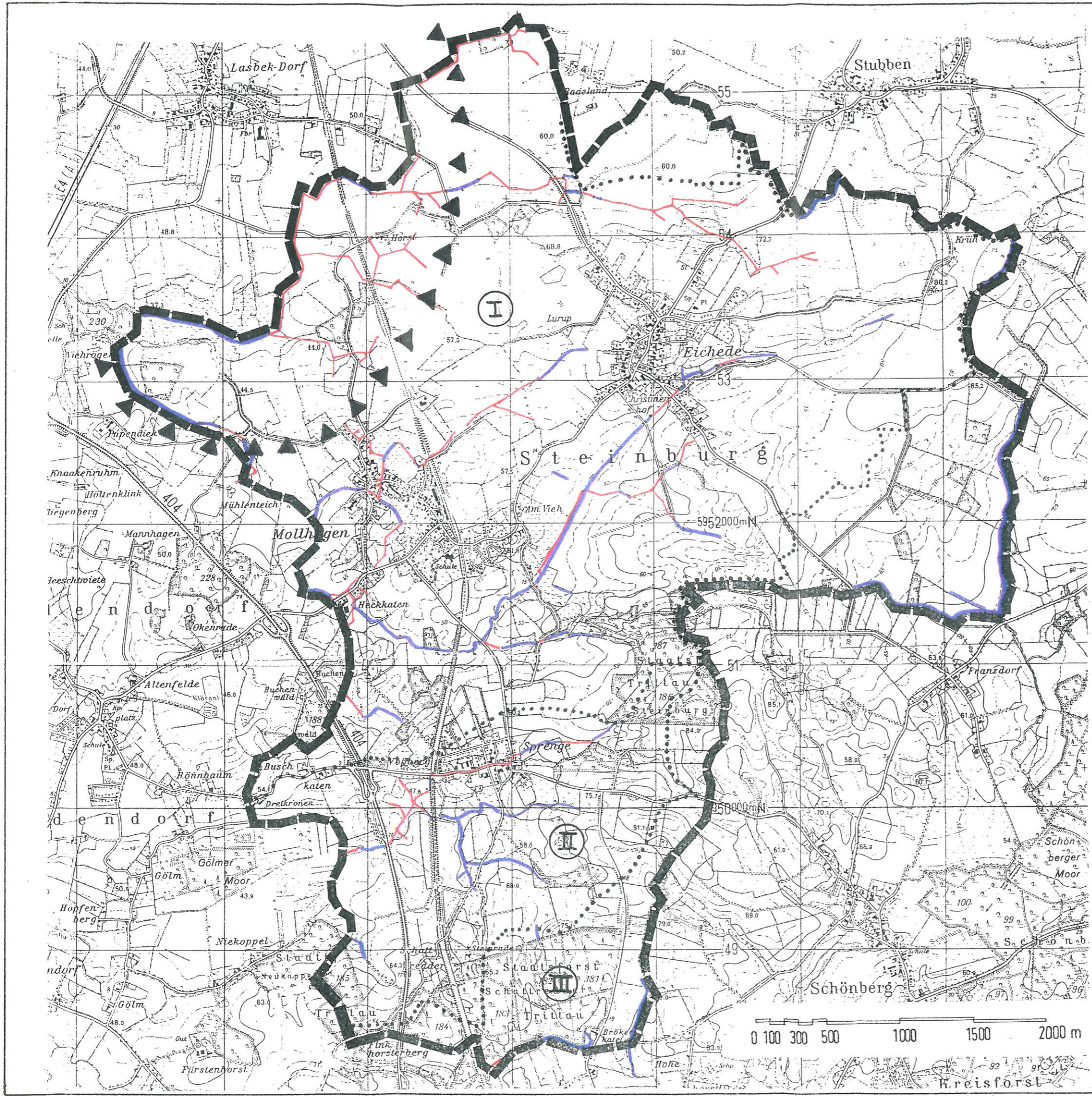



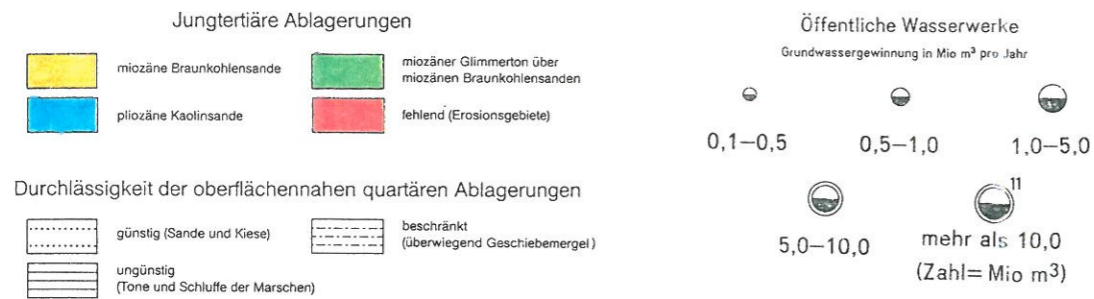
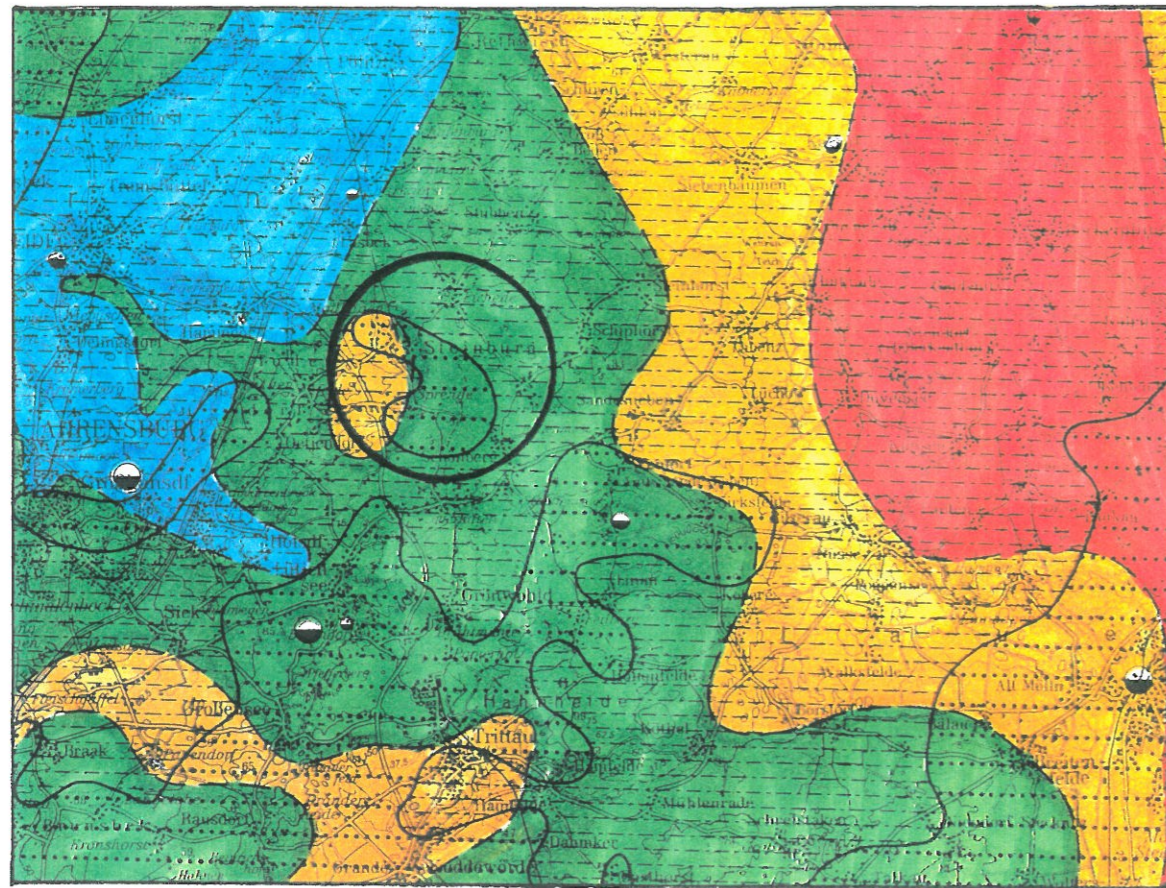

### Hydrogeologische Übersichtskarte von Schleswig-Holstein 1:200 000

1. Grundwassergewinnung (Stand 1984)
2. Verbreitung der genutzten Hauptwasserleiter (jungtertiäre Sande)
3. Durchlässigkeit der Deckschichten

Herausgegeben vom Geologischen Landesamt Schleswig-Holstein, Kiel 1986

Wissenschaftliche Bearbeitung: K. H. Nachtigall

Die zur Grundwassergewinnung wichtigen jungtertiären Ablagerungen sind in ihrer Verbreitung dargestellt. Die sie überdeckende quartäre Schichtfolge wird hinsichtlich ihrer oberflächennahen Durchlässigkeit unterschieden.

(Ausschnitt)

Abb. 6: Ausschnitt aus der hydrogeologischen Übersichtskarte