

# Landschaftsplan Gemeinde RETHWISCH

## Maßnahmen- und Entwicklungsplan

Festgestellt durch GV-Beschluß vom 29.05.2001 gemäß § 9 Abs. 3 Satz 3 LNatSchG.  
Hoge, Bürgermeisterin

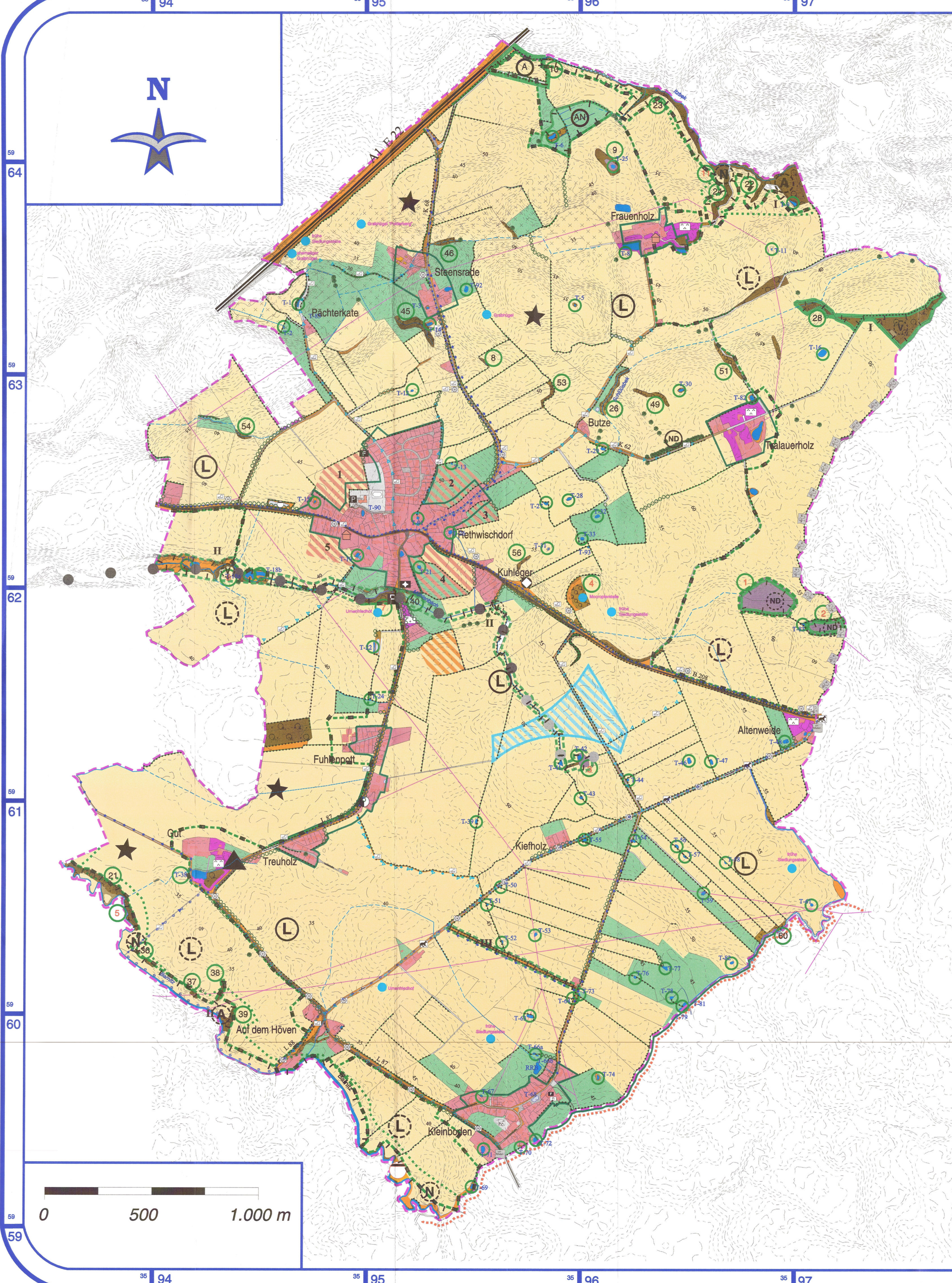

### Besonders geschützte Teile von Natur und Landschaft

- | Planung | Bestand |  |
|---------|---------|--|
|         |         | Naturschutzgebiet (Übernahme aus LRP)  |
|         |         | Naturschutzgebiet: Vorschlag der Gemeinde  |
|         |         | Gesetzlich geschützter Biotop (Par. 15a LNatSchG) mit Biotopbeschreibungsbogen-Nr. |
|         |         | Knick (Par. 15b LNatSchG)  |
|         |         | Naturdenkmal: Eichenreihe Tralauerholz bzw. Moorökosysteme (Übernahme aus LRP)     |
|         |         | Landschaftsschutzgebiet (Übernahme aus LRP)  |
|         |         | Landschaftsschutzgebiet: Vorschlag der Gemeinde als Ersatz für das bestehende LSG  |

### Sonstige Flächen zum Schutz, zur Pflege und Entwicklung von Natur und Landschaft

- |  |  |   |
|--|--|---|
|  |  | Nebenverbundachse der landesweiten Biotopverbund- und Schutzgebietsplanung                          |
|  |  | I Waldökosysteme: Waldareale nordöstlich von Frauenholz und Tralauerholz                            |
|  |  | II Fließgewässerökosysteme: Barnitz, Süden, Mühlenbach in der Mitte und Jitzbek im Nordosten        |
|  |  | III Ökosysteme der Ruderalstandorte: Teilbereich der ehemaligen Kleinbahntrasse nördlich Kleinboden |
|  |  | Moorökosysteme, südlich Tralauerholz lt. LRP Schwerpunktbereich des Biotopverbundsystems            |
|  |  | Feuchtgrünland - Par. 7(2)9 LNatSchG Biotop-Nr. 12  |
|  |  | gemeindeeigene Ackerfläche  |

### Sonstige geschützte Flächen

- |  |  |
|--|--|
|  | Nach dem Landeswaldgesetz bzw. Par. 7 (2) 8 LNatSchG geschützte Fläche |
|  | Geowissenschaftlich schützenswerter Bereich Par. 1 (2) 19 LNatSchG     |

### Einrichtungen zur naturverträglichen Erholung

- |  |   |
|--|---|
|  | Fußwanderweg  |
|  | Radwanderweg  |
|  | Reitweg   |
|  | Reitwege des 'Reitwegekonzeptes für den Kreis Stormarn' der unteren Naturschutzbehörde (nachrichtliche Übernahme) |
|  | • Bestand, • privat genutzt, • Vorschlag  |

### Weitere zur Struktur- und Landschaftsvielfalt zu erhaltende Biotope (Bestand)

- |  |                                |
|--|--------------------------------|
|  | Sonstiger Bach                 |
|  | Graben                         |
|  | Sonstiger Tümpel oder Teich    |
|  | Feldgehölz                     |
|  | Straßen-Begleitgehölz          |
|  | Einzelbaum                     |
|  | Ruderal- und Halbruderalfläche |
|  | Waldlichtungsflur              |

### Flächen für die Landwirtschaft und Siedlungsnutzung

- | Planung | Bestand |   |
|---------|---------|---|
|         |         | Erhalt der acker- und gartenbaulichen Nutzung |
|         |         | Erhalt der Grünlandnutzung                    |
|         |         | Erhalt der forstlichen Nutzung                |
|         |         | Siedlungsnutzung, Erweiterungsräume 1 - 5     |
- Sonstige Landnutzung**
- |  |   |
|--|---|
|  | Abbau oberflächennaher Rohstoffe (Lehm)                                 |
|  | Eignungsraum für Windenergienutzung (gemeindl. Beschluß vom 13.12.2000) |
|  | Bereich für das neue Klärteichsystem für den OT Kleinboden              |

### Archäologisch und kulturhistorisch schützenswerte Objekte

- |  |  |
|--|--|
|  | Kulturdenkmal - Par. 5 DenkmalschG           |
|  | archäologisches Denkmal - Par. 5 DenkmalschG |
|  | Kulturdenkmal                                |
|  | Kulturhistorischer Grenzstein                |
|  | Archäologische Fundstelle                    |

### Sonstige Darstellungen

- |  |                     |
|--|---------------------|
|  | Parkähnliche Anlage |
|  | Sportplatz          |
|  | Spielplatz          |
|  | Reitplatz           |
|  | Friedhof            |

### Sonstige Darstellungen

- |  |                                       |
|--|---------------------------------------|
|  | verrohrte Gewässer                    |
|  | Verrohrungen ohne Gewässereigenschaft |
|  | Wohngebäude                           |
|  | Wirtschaftsgebäude                    |
|  | Sondergebäude                         |
|  | Autobahn: A1                          |
|  | Bundesstraße: B 208                   |
|  | Landesstraßen: L 87, L 88             |
|  | Kreisstraßen: K 62, K 68              |
|  | wasserundurchlässig befestigte Wege   |
|  | wasserdurchlässig befestigte Wege     |
|  | Stromleitungen                        |
|  | Gemeindegrenze                        |
|  | Kreisgrenze                           |
|  | Höhenlinien, 5 m                      |
|  | Kirche                                |
|  | Feuerwehr                             |
|  | Parkplatz                             |
|  | Abwasseranlage, Klärteich             |
|  | Elektrizität, Transformatorenhäuschen |
|  | Altdeponiestandort, Ablagerung        |

### LANDSCHAFTSPLAN GEMEINDE RETHWISCH

Auftragnehmer:	Auftraggeber:
SE-Umweltbüro GmbH Ostlandstraße 36 23795 Bad Segeberg	Gemeinde Rethwisch im Amt Bad Oldesloe Land Mewesstraße 22-24 23840 Bad Oldesloe
Tel.: 04551-9686-80/81 Fax: 04551-9686-82	Tel.: 04531-1761-0 Fax: 04531-1761-24

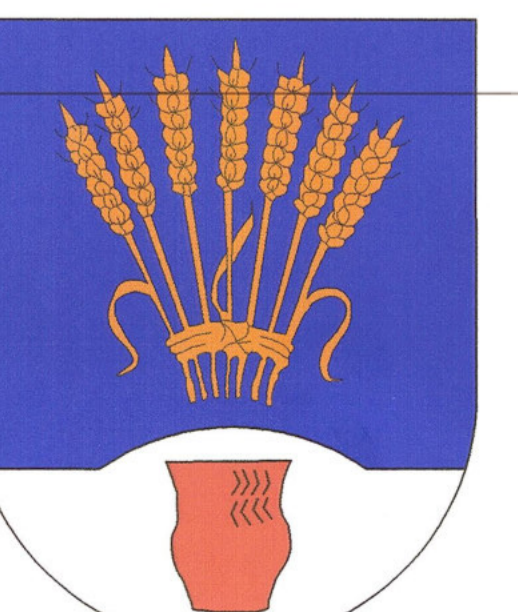
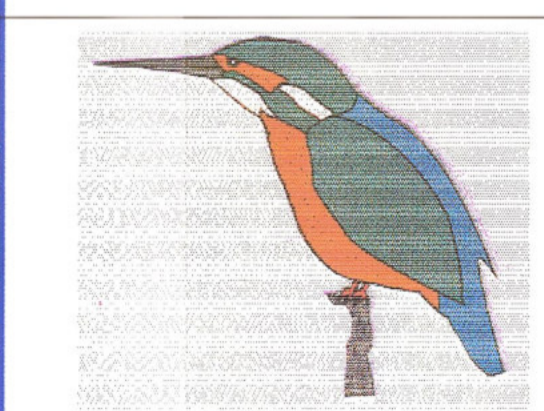

Sachbearbeiter:  
Dr. Dieter Bohn  
Olaf Hermes, Dipl.Ing.  
Dr. H.-A. Steinborn

Computerkartographie mit:



Verfahrensstand:  
Entwurf  
Maßstab: 1 : 7.500  
Karte: Maßnahmen- und Entwicklungsplan

Datum: 21.05.2001