

Landschaftsplan Gemeinde RETHWISCH

Biotoptypen und Nutzungsarten

Festgestellt durch GV-Beschluss vom 29.05.2001 gemäß § 6 Abs. 3 Satz 3 LNatSchG

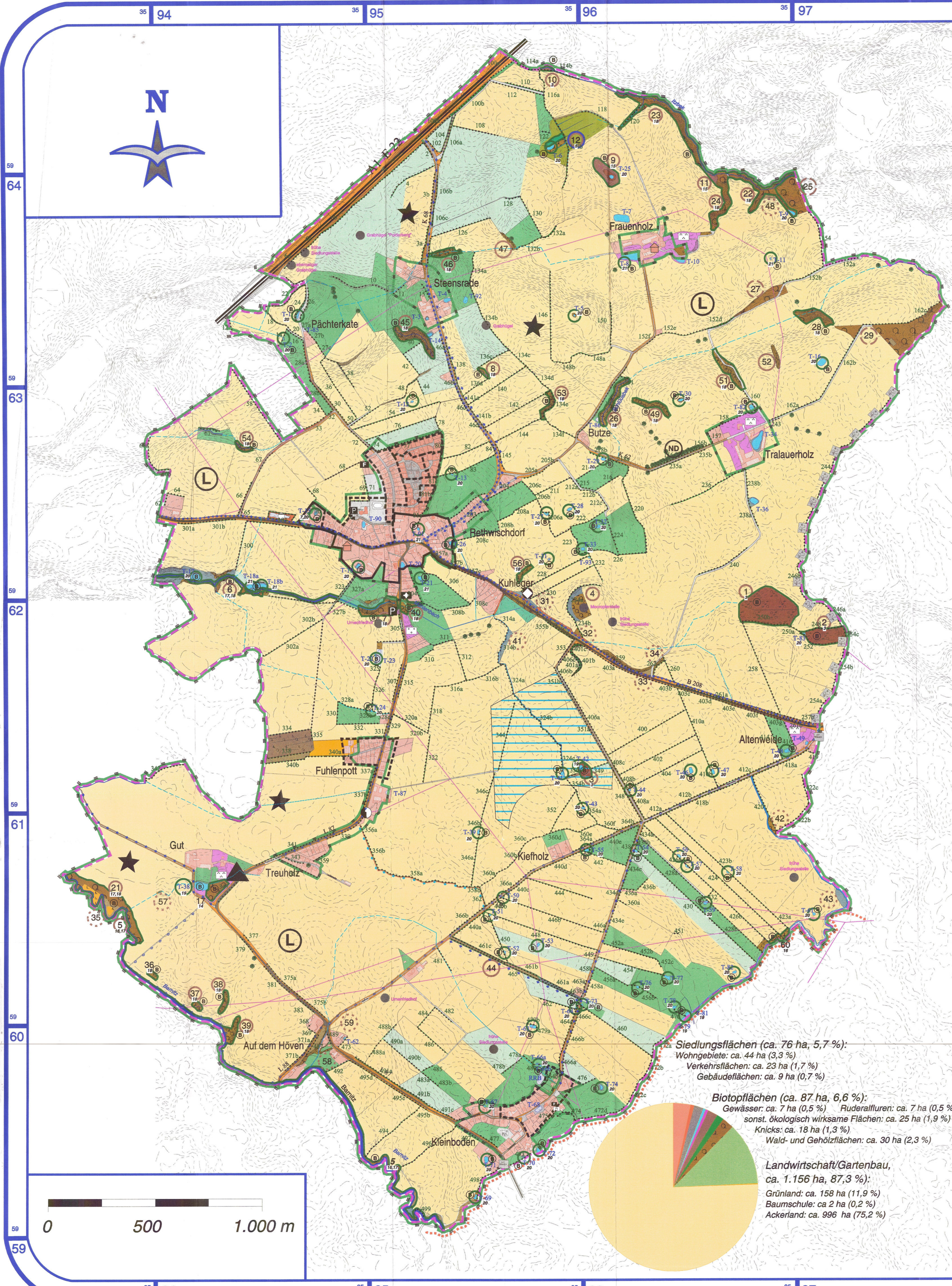
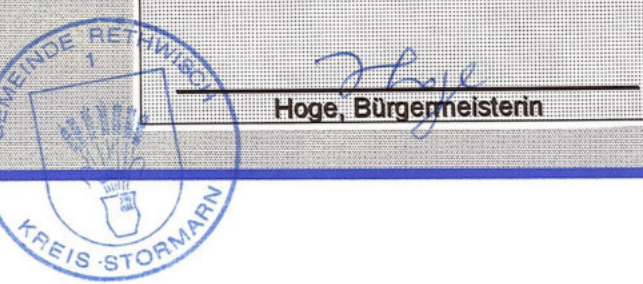

Siedlungsflächen (ca. 76 ha, 5,7 %):
 Wohngebiete: ca. 44 ha (3,3 %)
 Verkehrsflächen: ca. 23 ha (1,7 %)
 Gebäudeflächen: ca. 9 ha (0,7 %)

Biotoptypenflächen (ca. 87 ha, 6,6 %):
 Gewässer: ca. 7 ha (0,5 %)
 Ruderaffluven: ca. 7 ha (0,5 %)
 sonst. ökologisch wirksame Flächen: ca. 25 ha (1,9 %)
 Knicks: ca. 18 ha (1,3 %)
 Wald- und Gehölzflächen: ca. 30 ha (2,3 %)

Landwirtschaft/Gartenbau, ca. 1.156 ha, 87,3 %:
 Grünland: ca. 158 ha (11,9 %)
 Baumschule: ca. 2 ha (0,2 %)
 Ackerland: ca. 996 ha (75,2 %)

Grünland-Biotope

- Trockenes Intensiv-Grünland (ackerfähig)
- Feuchtes Intensiv-Grünland
- Mittelfeuchtes Grünland
- Sumpfdotterblumenwiese
- Grünland-Einsaat (Grasacker)

Fließ- und Stillgewässer

- Naturnaher Bach - Par. 15a (1) 5
- Mäßig ausgebauter Bach
- Nährstoffreicher Graben
- verrohrtes Gewässer / Verrohrung ohne Gewässereigenschaft
- Nährstoffreiches Kleingewässer - 15a (1) 6
- Klärteich/Feuerlöschteich

Acker- und Gartenbau-Biotope

- Ackerland auf Lehm
- Baumschule, Gartenbau
- Weihnachtsbaumkultur

Wälder und Gehölze

- Eichen-Hainbuchen-Wald
- Buchenwald, mittelfeucht
- Erlen-Eschen-Wald - Par. 15a (1) 4
- Junger Laubwald
- Sonstiger Laubwald
- Junger Mischwald
- Erlen-Bruchwald - Par. 15a (1) 4
- Waldlichtungsflur
- Naturnahes Feldgehölz
- Standortfremdes Feldgehölz
- Straßenbegleitgehölz
- Moor- und Sumpfbüsch - Par. 15a (1) 1
- Wallhecke, Knick - Par. 15b

Biotoptypencode (Drachenfels)

- GIT
- GIF
- GMF
- GFS
- GA
- FBG
- FXM
- FGR
- SEZ
- SX/SXK/SXF

Ruderaffluven

- Trockene, ruderales Gras-, Staudenflur
- Feuchte, ruderales Gras-, Staudenflur
- Halbruderal, belastete Saumfläche
- Halbruderal, wenig belastete Saumfläche

Siedlungsbiotope, Grünanlagen

- Sport-, Spiel-, Freizeit-, gemeindliche Grünfläche
- Parkähnliche Anlage
- Sportplatz
- Spielplatz
- Reitplatz
- Friedhof

Siedlungsbiotope, Gebäude, Verkehrsflächen

- Ländliches Dorfgebiet
- Verstädtertes Dorfgebiet
- Wohngebäude
- Wirtschaftsgebäude
- Sondergebäude
- Innenbereich, Paragraph 34 BauGB sowie Bereiche der Bebauungspläne 1-4
- Autobahn
- Bundesstraße
- Landesstraße
- Kreisstraße
- versiegelte Straße, Weg, Platz
- verdichtete Straße
- vorhandener Fahrradweg
- vorhandener Fußweg
- Reitwege des 'Reitwegekonzeptes für den Kreis Stormarn' der unteren Naturschutzbehörde (nachrichtliche Übernahme)
 - Bestand
 - privat genutzt
 - Vorschlag
- Kirche
- Parkplatz / Feuerwehr
- Elektrizität, Transformatorenhäuschen
- Altdeponiestandort, Ablagerung
- Abwasseranlage, Klärteich

Biotoptypencode (Drachenfels)

- UR
- URF
- UH
- UH+
- PS
- PA

Sonstige Darstellungen

- Landschaftsschutzgebiet
- Nach Par. 15a LNatSchG geschützter Biotop, Nr. der Biotopverordnung v. 13.1.98
- Nach Par. 7(2)9 LNatSchG geschützte Fläche
- Nach dem Landeswaldgesetz geschützte Fläche
- Besonderer Biotop der landesweiten Biotopkartierung
- Sonstiger kartierter bemerkenswerter Biotop
- Landschaftsprägender Einzelbaum
- Naturdenkmal "24 Eichen"
- Nummer der Biotope bzw. Tümpel und Teiche
- Knicknummer
- Nach Par. 1(2)17 LNatSchG schützenswerte Kulturdenkmale:
 - eingetragenes Kulturdenkmal Par. 5 DenkmalschG
 - eingetr. archäologisches Denkmal Par. 5 DenkmalschG
 - Kulturdenkmal
 - Kulturhistorischer Grenzstein
 - Archäologische Fundstätte
 - Eignungsfläche für Windenergienutzung (nachr. Übernahme Regionalplan, Teilfortschreibg. 16.7.98)
 - Stromleitung
 - Gemeindegrenze (Planungsgrenze)
 - Kreisgrenze
 - Höhenlinie 5m

LANDSCHAFTSPLAN GEMEINDE RETHWISCH

Auftragnehmer: SE-Umweltbüro GmbH
 Ostlandstraße 36
 23795 Bad Segeberg
 Tel.: 04551-9686-80/81
 Fax: 04551-9686-82

Auftraggeber: Gemeinde Rethwisch
 im Amt Bad Oldesloe Land
 Mewesstraße 22-24
 23840 Bad Oldesloe
 Tel.: 04531-1761-0
 Fax: 04531-1761-24

Sachbearbeiter: Dr. Dieter Bohn
 Olaf Hermes, Dipl.Ing.
 Dr. H.-A. Steinborn

Verfahrensstand: Entwurf
 Maßstab: 1 : 7.500
 Datum: 17.05.01
 Karte: Biotoptypen und Nutzungsarten

Computerkartographie mit: